Anweisung

das

ACCORDION

zu spielen.

Auch für diejenigen welche die Noten nicht kennen.

Verlag von J. G. Wiselbarth in Chemnitz.

Tabelle für das Accordion.

Linke Hand.

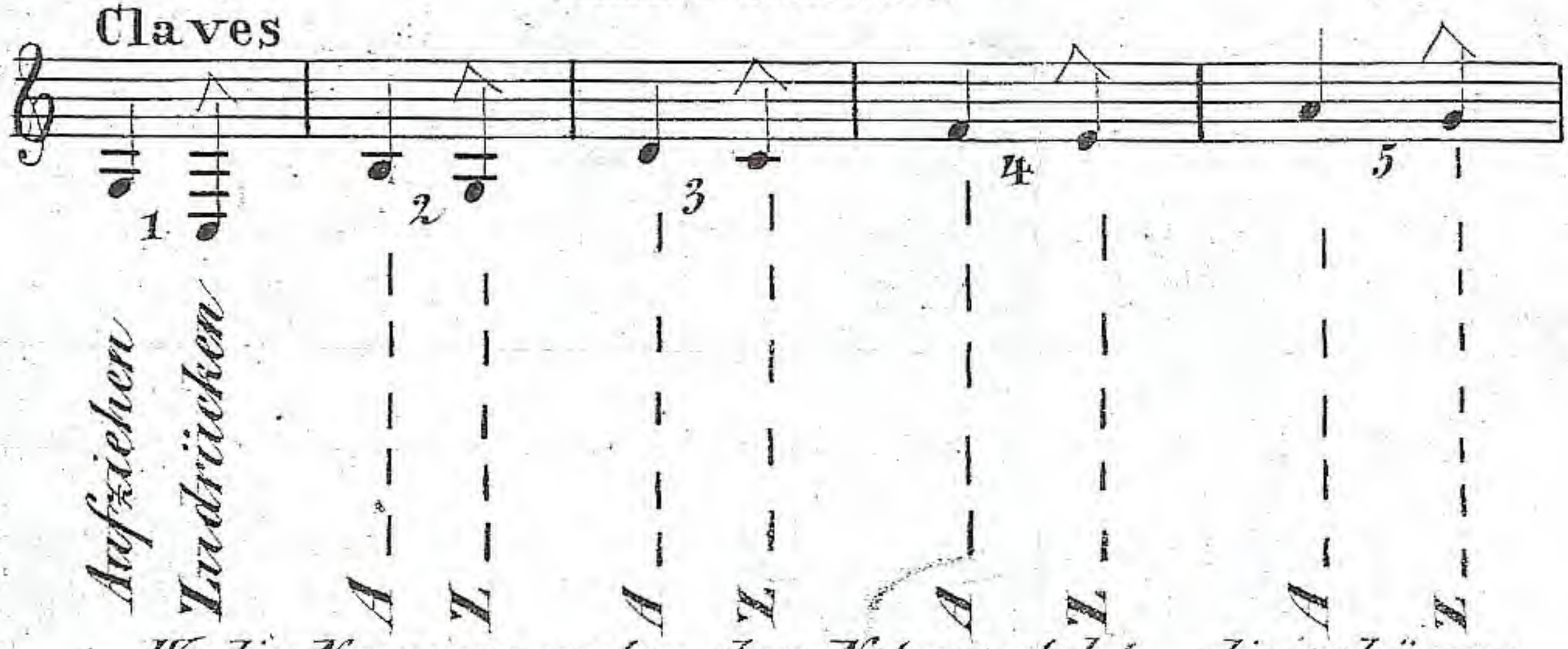

Wo die Nummer unter den Noten steht, die gehören zur linken, wo sie aber über denselben stehen, die gehören zur rechten Hand. Bei diesen Zeichen ∧ wird jedesmal zu, gedrückt; dieses Zeichen ⊕ bedeutet das Ventil zu öffnen, und dieses Zeichen _ repetirt die vorstehende Nummer.

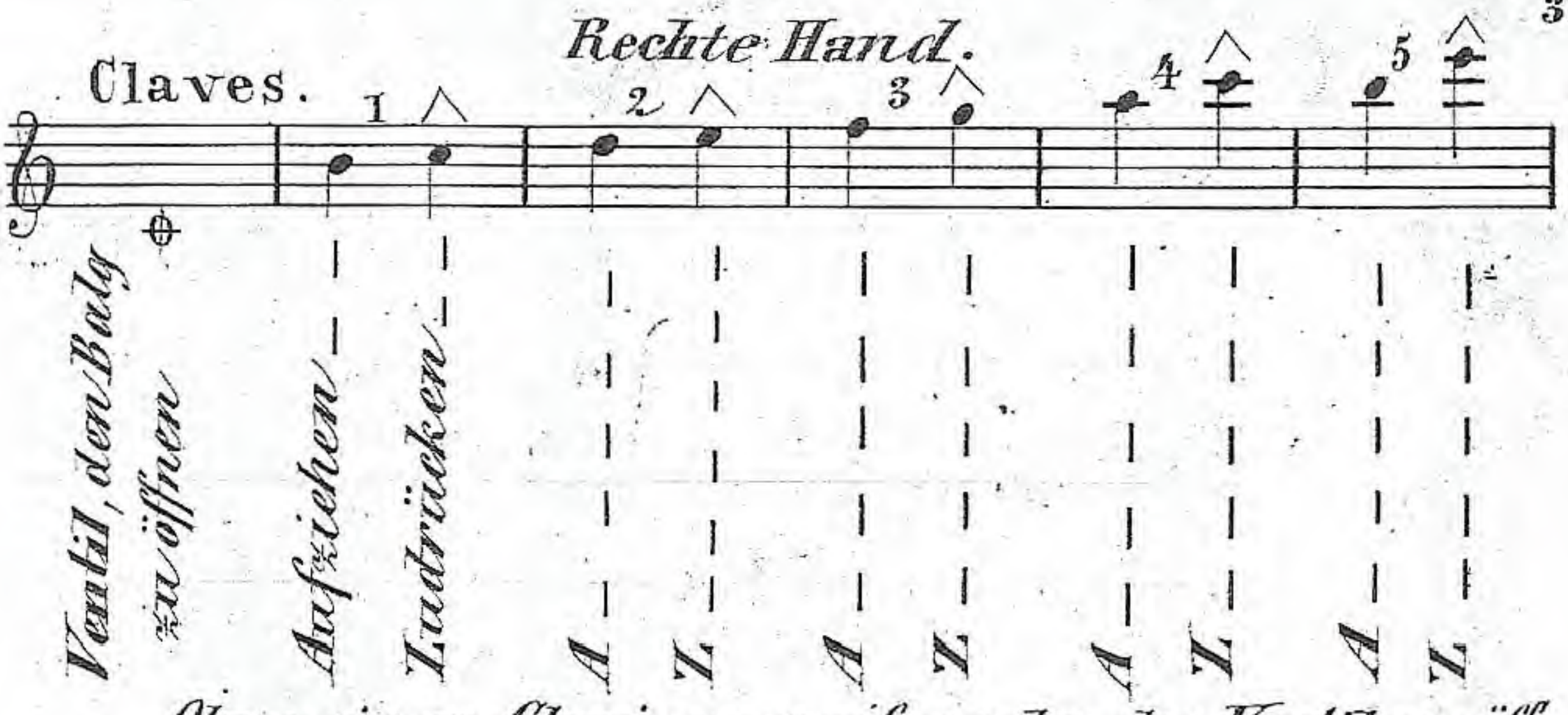

Ohne einen Clavis zu greifen oder das Ventil zu öffnen, ist bei dem luftdichten Zustande des Balges das Aufziehen sowohl als das Zudrücken schädlich.

4.

Gott des Himmels und der Erden.

No. 1.

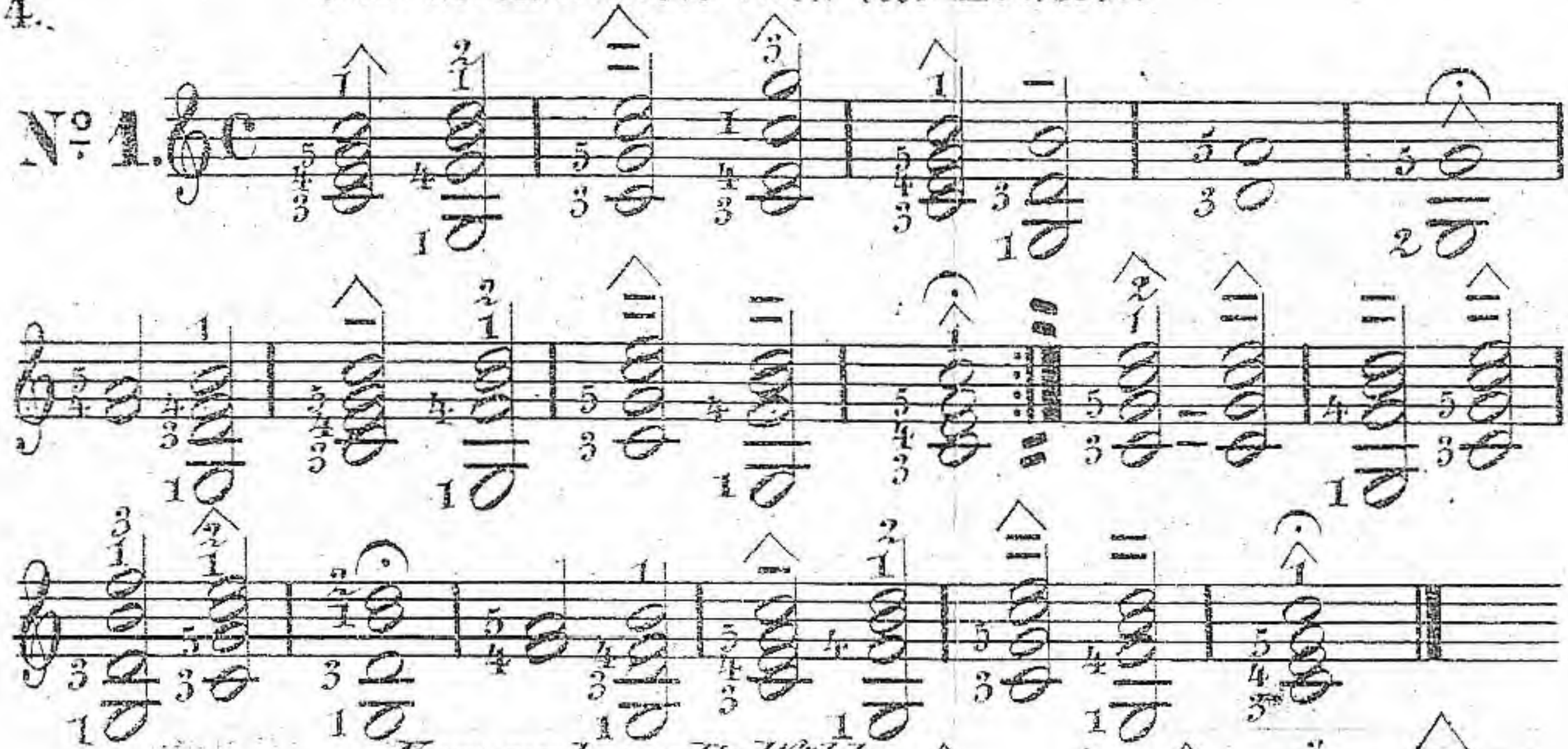

Dan rahren alle Wälder.

No. 2.

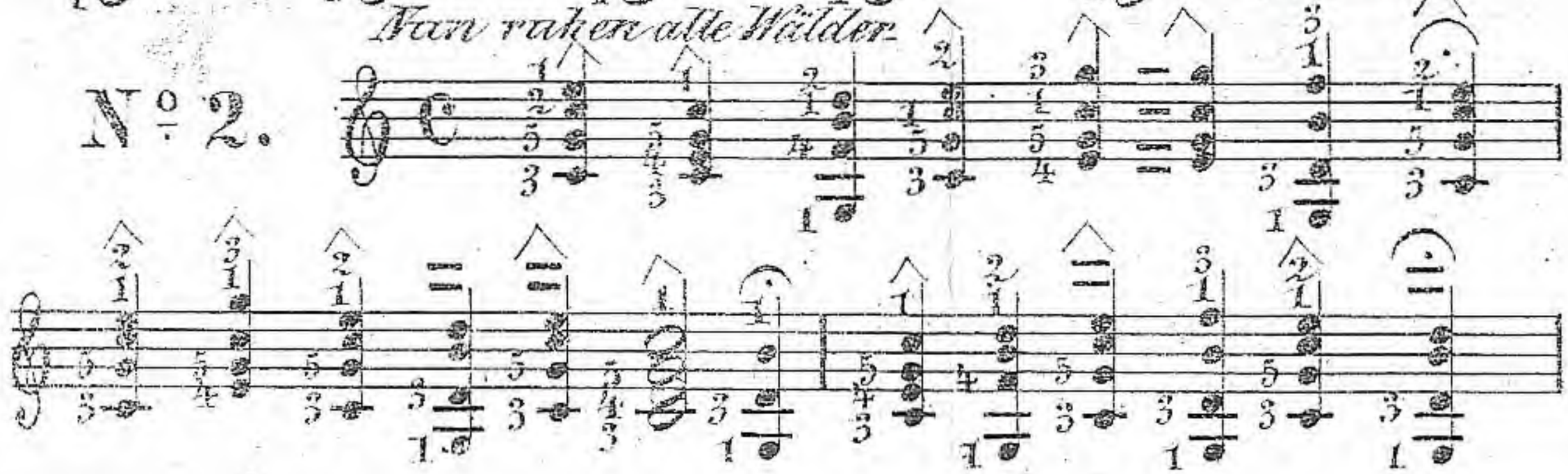

Vor deinen Thron tret ich hiermit

No. 3.

Den König segne Gott.

№ 4.

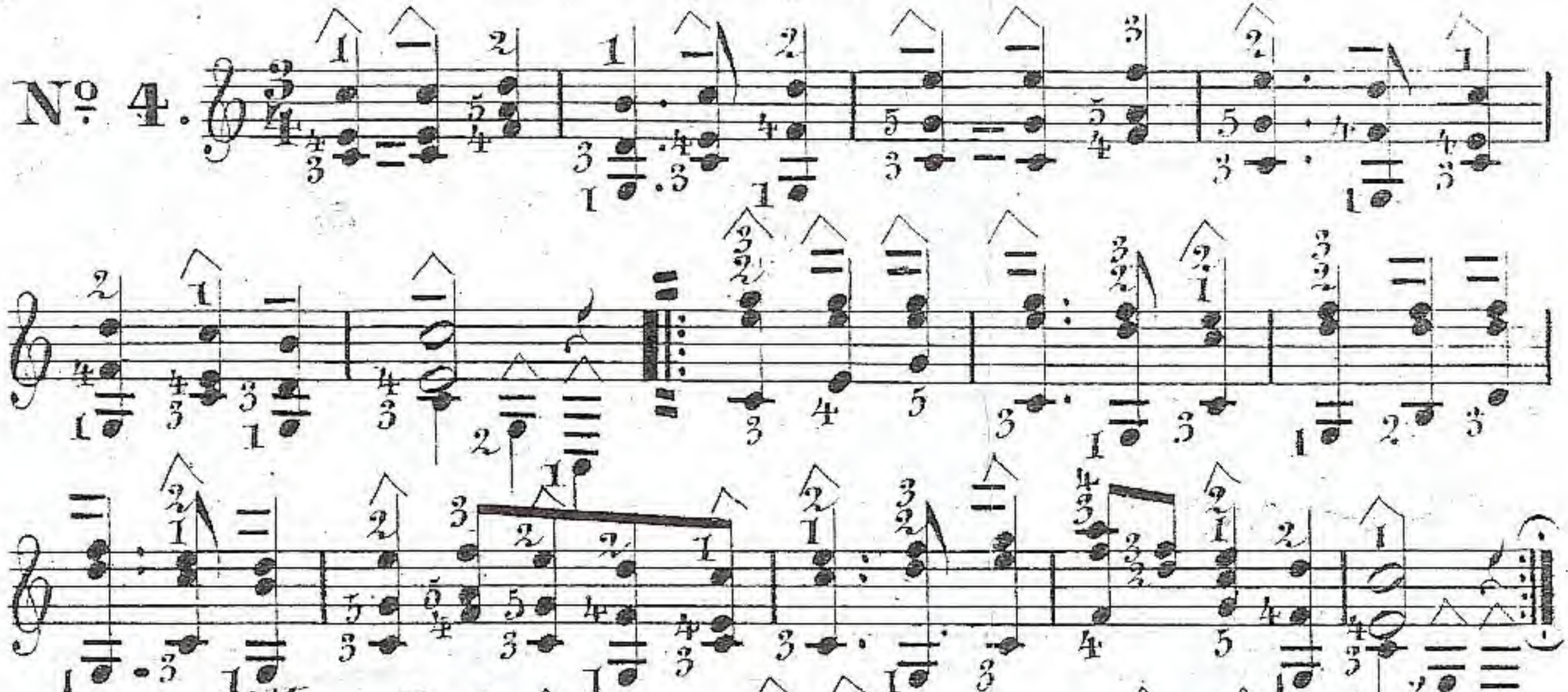

Marsch.

№ 5.

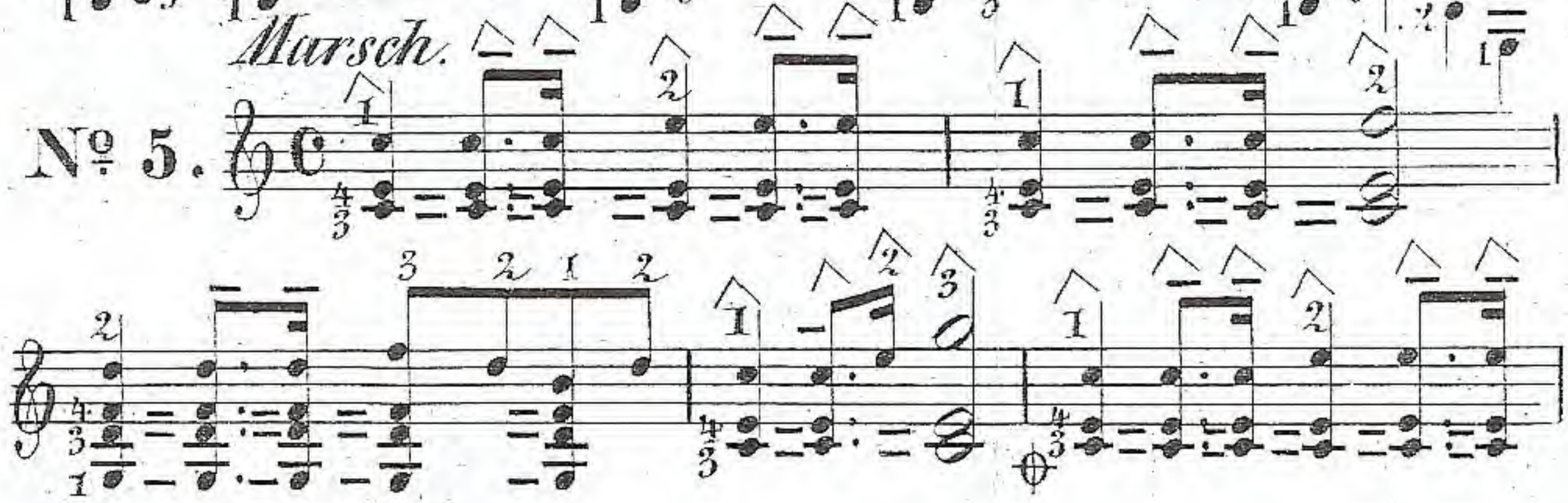

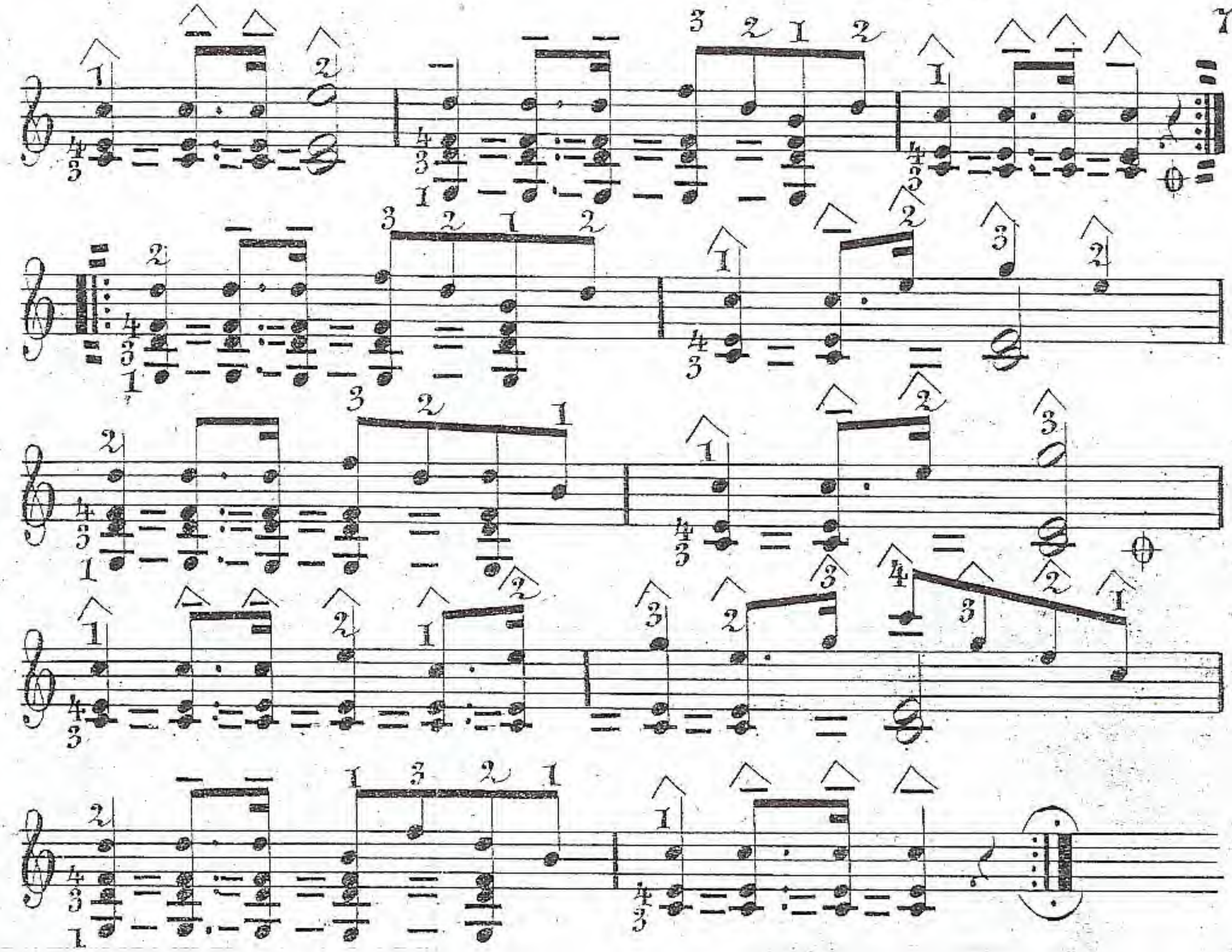

8. *Schottisch.*

Nº 6.

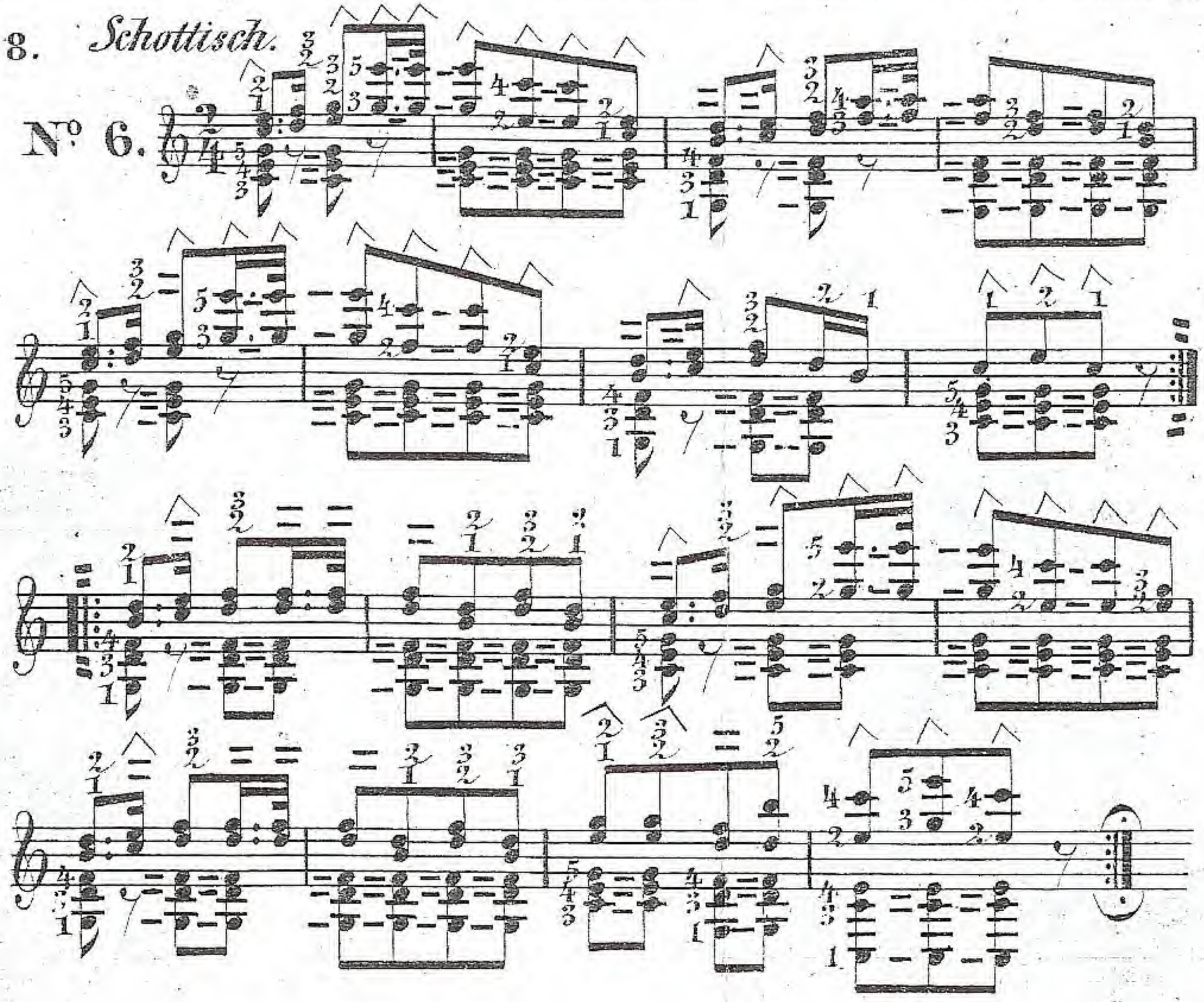

Tyroler Walzer.

Nº 7.

Anhang.

Zum zweireihigen Accordion.

Ach bleib mit deiner-

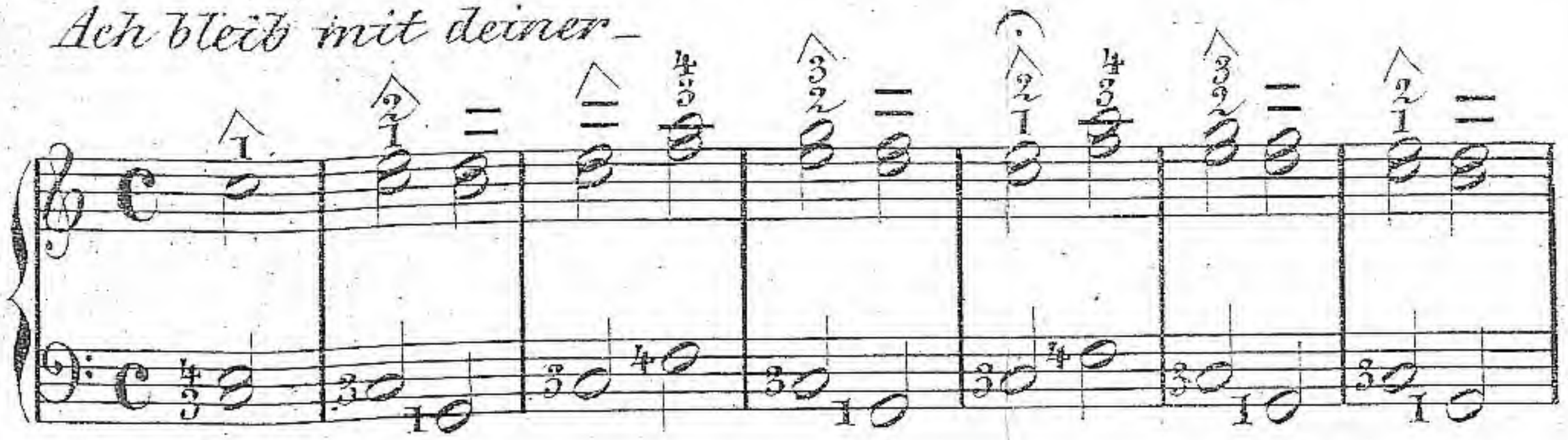

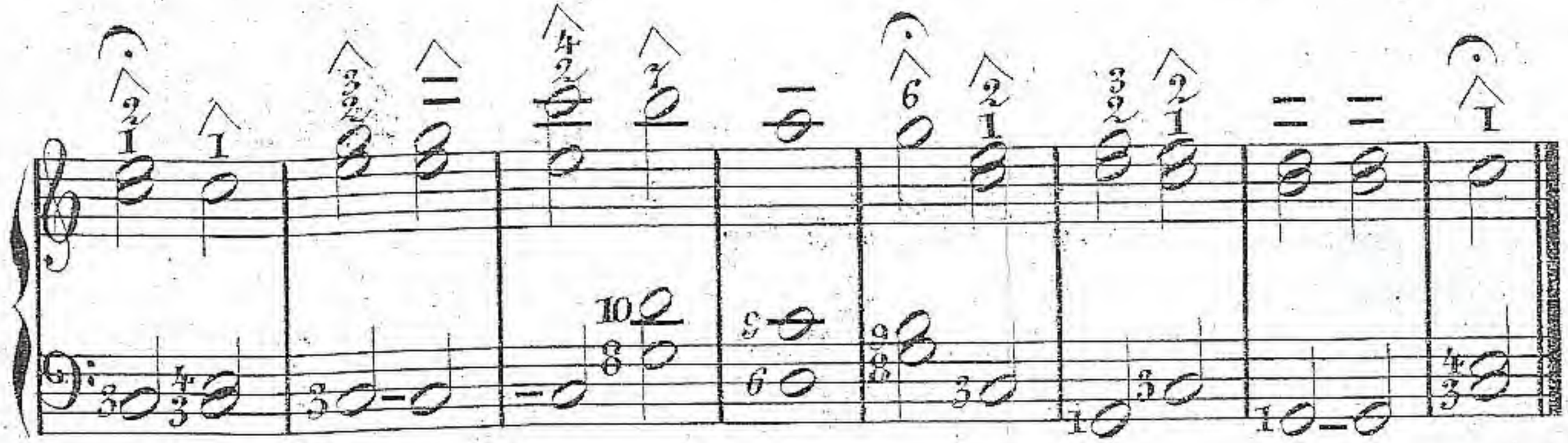

Polka.

Galopp.

12.
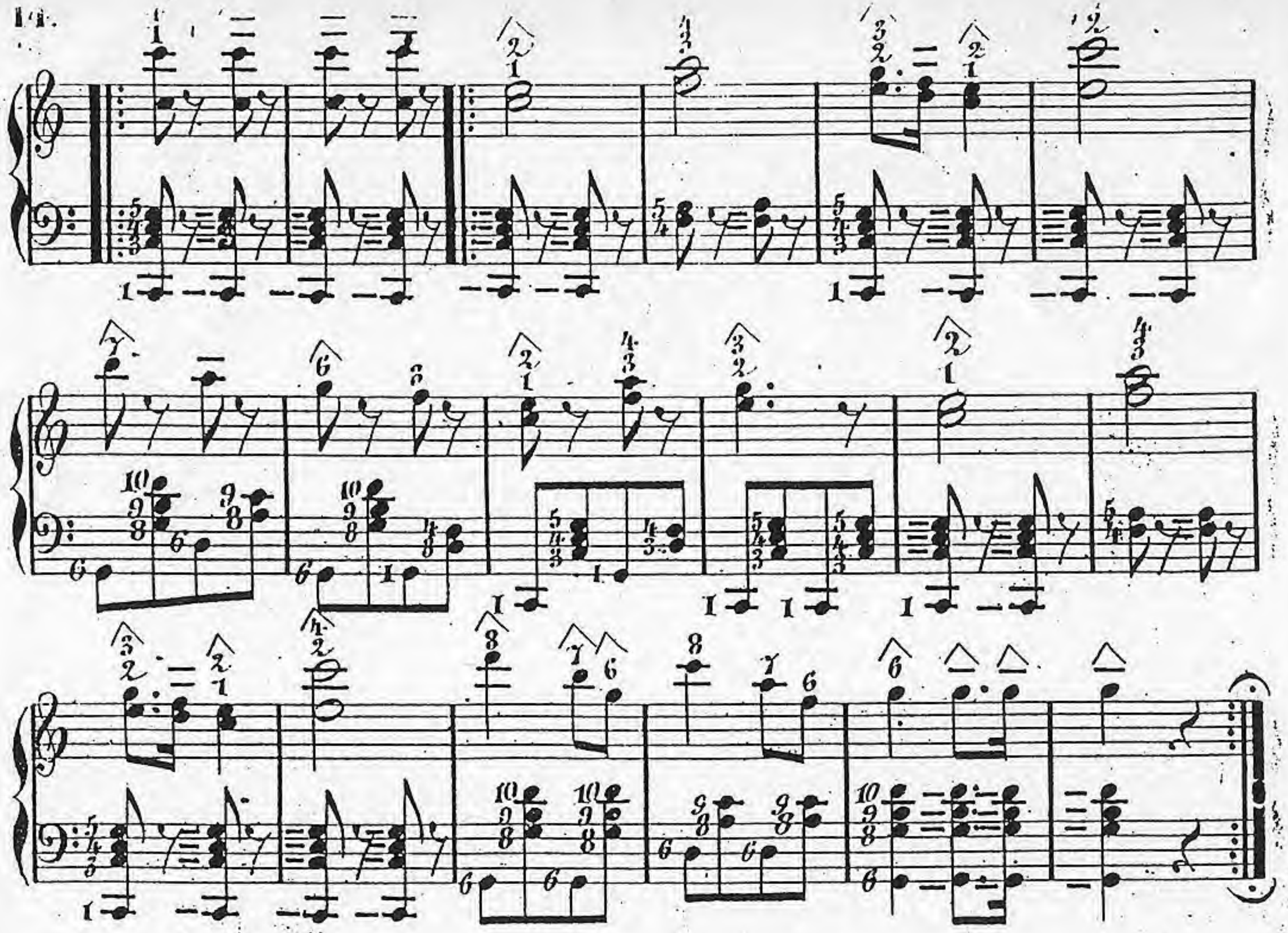
Marsch.